

Zeiteinteilung RSV Pfalzmühle Haßloch e.V.

07. Sept. - 08. Sept. 2019



Samstag, den 07. September 2019

| Zeit | Prf. | TN | Startf. | Richter | Abreiteplatz |
|--------------------|------|----|---------|-----------------------------|----------------------|
| SPRINGPLATZ | | | | | |
| 08:30 | 3 | 3 | A | Rex, Stahler | Patzke |
| 09:00 | 4 | 14 | K | Striebinger-Herrmann, Rex | Stahler |
| 10:00 | 14 | 17 | O | Stahler, Eichenlaub | Striebinger-Herrmann |
| 11:00 | 15 | 25 | F | Stahler, Neeff-Pfarrmann | Eichenlaub |
| 12:00 | 16 | 38 | P | Kindler, Eichenlaub | Neeff-Pfarrmann |
| 13:30 | 19 | 24 | V | Neeff-Pfarrmann, Eichenlaub | Kindler |
| 14:30 | 23 | 22 | N | Kindler, Neeff-Pfarrmann | Eichenlaub |
| 15:30 | 22 | 15 | D | Kindler, Eichenlaub | Stahler |
| 16:30 | 24 | 13 | X | Kindler, Stahler | Neeff-Pfarrmann |

DRESSURPLATZ

ACHTUNG: Meldeschluss Fr. Abend für ALLE Dressurprüfungen

| Zeit | Prf. | TN | Startf. | Richter | Abreiteplatz |
|-------|------|----|---------|------------------------------|----------------------|
| 09:00 | 5 | 16 | U | Kindler, Neeff-Pfarrmann | Eichenlaub |
| 09:45 | 6 | 15 | G | Patzke, Kindler | Neeff-Pfarrmann |
| 11:00 | 8 | 32 | C | Rex, Striebinger-Herrmann | Patzke |
| 13:00 | 10 | 34 | W | Rex, Stahler | Striebinger-Herrmann |
| 15:00 | 7 | 33 | Q | Striebinger-Herrmann, Patzke | Rex |

Sonntag, den 08. September 2019

| Zeit | Prf. | TN | Startf. | Richter | Abreiteplatz |
|--|------|----|---------|-------------------------------|----------------------|
| SPRINGPLATZ | | | | | |
| 08:30 | 13 | 18 | E | Rex, Neeff-Pfarrmann | Eichenlaub |
| 09:30 | 17 | 37 | B | Neeff-Pfarrmann, Eichenlaub | Rex |
| 11:00 | 18 | 30 | L | Patzke, Stahler | Kindler |
| 11:00 SEKTUMTRUNK für SENIOREN-CUP-MITGLIEDER und SPONSOREN | | | | | |
| 12:30 | 1 | 2 | J | Patzke, Striebinger-Herrmann | Stahler |
| 13:00 | 20 | 7 | - | Kindler, Stahler | Striebinger-Herrmann |
| - FINALE Senioren Cup - | | | | | |
| 14:15 | 21 | 29 | R | Striebinger-Herrmann, Stahler | Kindler |
| 15:45 | 25 | 13 | J | Kindler, Striebinger-Herrmann | Stahler |

DRESSURPLATZ

ACHTUNG: Meldeschluss Sa. 18.00 Uhr für ALLE Dressurprüfungen

| Zeit | Prf. | TN | Startf. | Richter | Abreiteplatz |
|-------|-------|----|---------|---------------------------------------|----------------------|
| 07:45 | 9 | 39 | M | Kindler, Stahler | Striebinger-Herrmann |
| 09:45 | 2 | 8 | T | Kindler, Striebinger-Herrmann, Patzke | |
| | 11 | 51 | | | |
| 11:15 | 1.Abt | | I | Rex, Eichenlaub | Neeff-Pfarrmann |
| 13:15 | 2.Abt | | I | Neeff-Pfarrmann, Patzke | Eichenlaub |
| 15:30 | 12 | 26 | S | Rex, Patzke | Eichenlaub |

Die **MELDESTELLE** ist unter der Rufnummer **0160-94702291** wie folgt erreichbar:

Freitag, 06.09.2019

Samstag, 07.09.2019

Sonntag, 08.09.2019

17.00 – 19.00 **NUR TELEFONISCH ERREICHBAR**

08.00 – 1 Std. nach letzter Prf.

07.30 – 1 Std. nach letzter Prf.

Hufschmied: nicht anwesend und auch nicht in Rufbereitschaft

Turnierleitung: Markus Blaul

Für die Springprüfungen am Samstag

Prf.Nr. 3 Springreiter-WB

Prf.Nr. 4 Stilspring-WB m.erl.Zeit

sowie die Springprüfungen am Sonntag

Prf.Nr. 13 Stilspringprf. Kl. E

Prf.Nr. 17 Springprf. Kl. A*

Ist am Vorabend Meldeschluss

Für alle Dressurprf. am Samstag und Sonntag ist am Vorabend Meldeschluss.

Meldungen auch über Equiscore möglich.

Wegbeschreibung:

Die Anlage befindet sich zwischen Neustadt – Mußbach und Haßloch (L532) und so finden Sie uns:

Über die Autobahn aus Richtung **LANDAU**

A 65 – Abfahrt Neustadt-Nord/Lambrecht, nächstmöglich rechts a.d. L532 – nach ca.2 km wieder rechts – PFALZMÜHLE

Über die Autobahn aus Richtung **LUDWIGSHAFEN**

A 65 – Abfahrt Haßloch – rechts - im Kreisell 1.rechts – Straße folgen bis zum nächsten Kreisell – hier wieder rechts auf die L532 – nach ca. 2 km linke Hand – PFALZMÜHLE

Navi-Adresse: Pfalzmuehle 67454 Hassloch

Wir wünschen eine gute Anreise und viel Erfolg!!!



ACHTUNG die Umgehungsstraße Haßloch ist wegen Bauarbeiten gesperrt.

Umleitung über Holiday Park, Autobahnkreisell, Richtung Polizei. Weiter wie oben beschrieben.

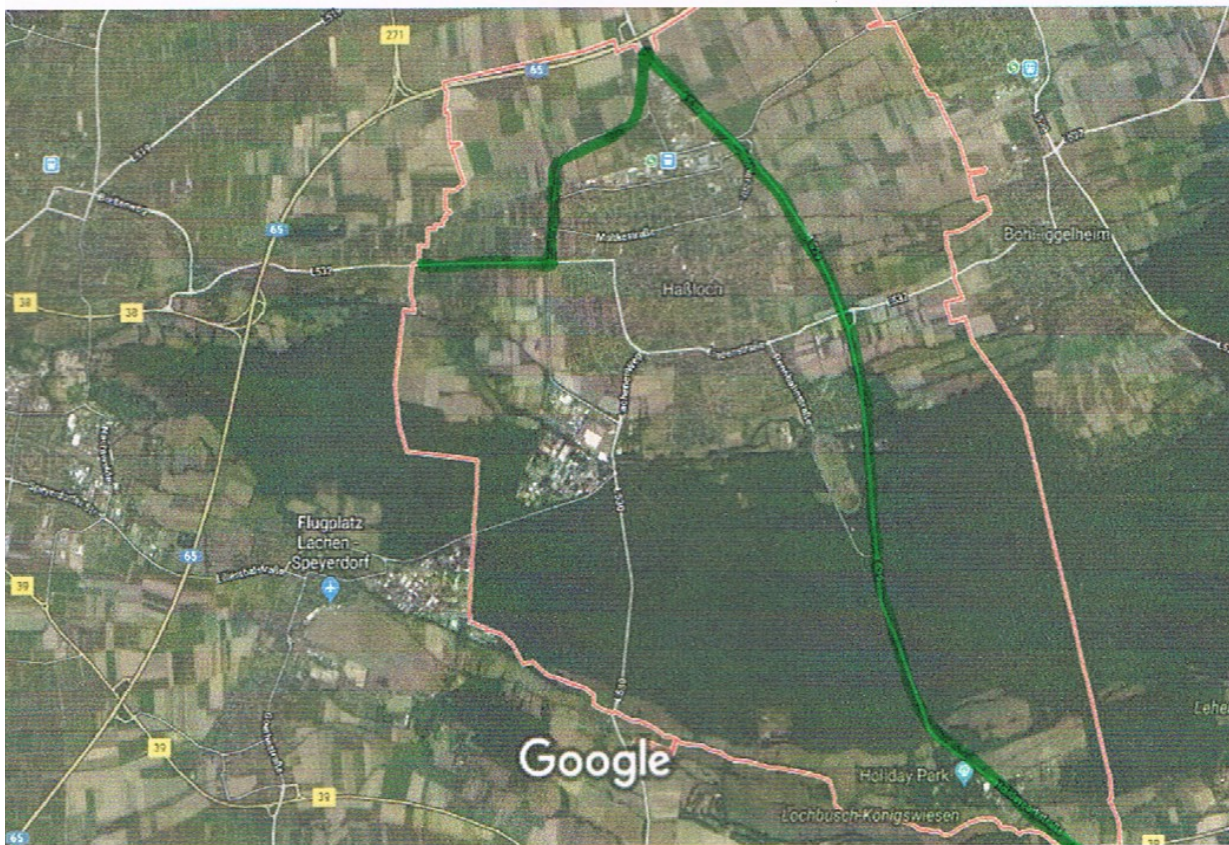

Holiday Park